

QADESH

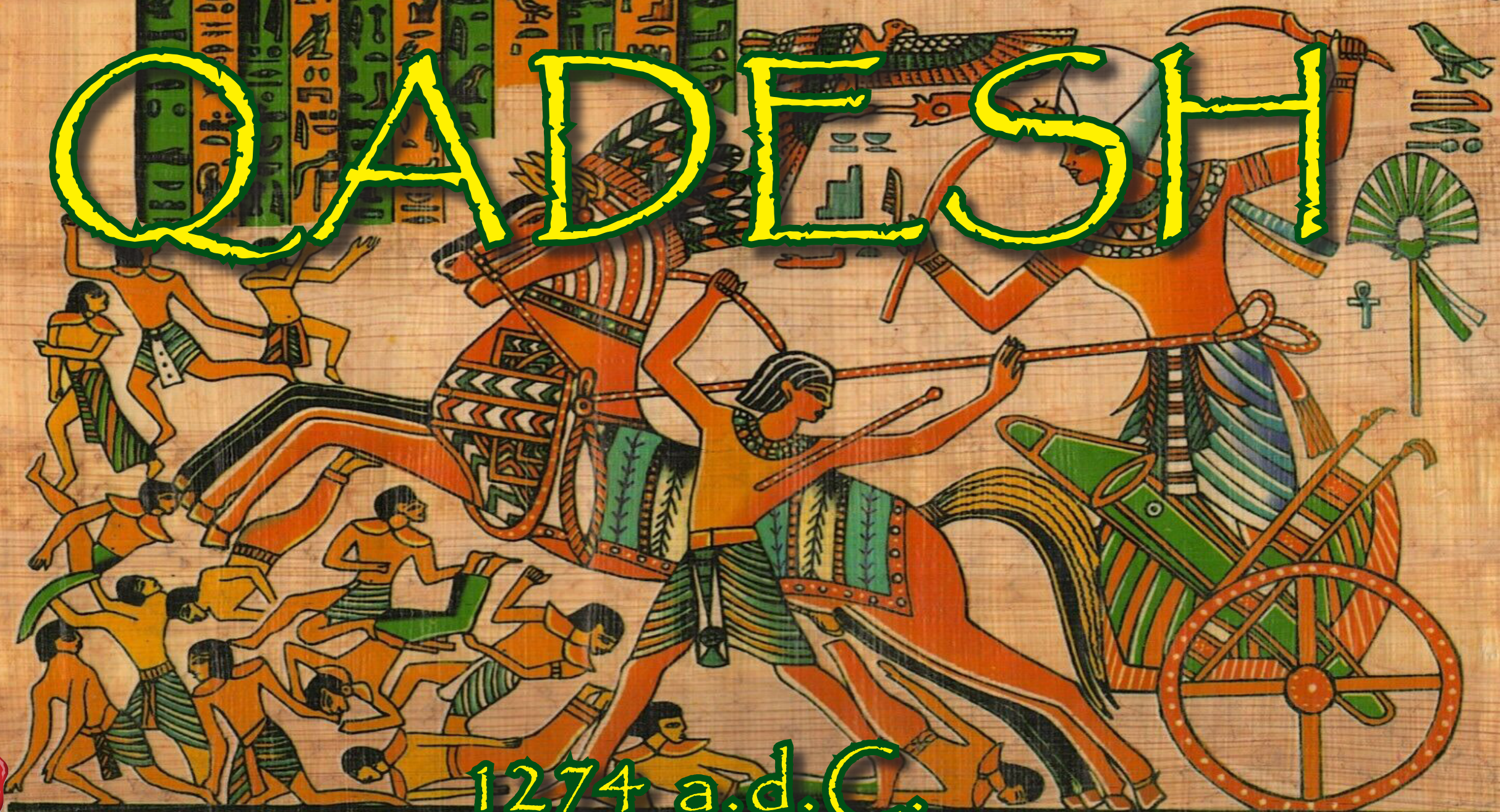

1274 a.d.C.





Égyptiens contre hittites, le choc de Qadesh (1274 av. J.-C.)



L'Égypte et le Levant à l'époque du Nouvel Empire (1540-1070 av. J.-C.)

- Empire égyptien**
 - à la fin du règne d'Aménophis I^{er} (vers 1520 av. J.-C.)
 - expansion sous Thoutmosis III (1479-1425 av. J.-C.)
- Empire hittite**
 - foyer au XVI^e siècle av. J.-C.
 - au XIV^e siècle av. J.-C.
- Empire du Mitanni**
 - au milieu du XV^e siècle av. J.-C.
 - État résiduel au début du XIII^e siècle av. J.-C.
- Attaque des Peuples de la mer (XII^e siècle av. J.-C.)
- Route de commerce
- ⊗ Bataille
- 🌴 Oasis

Sources : F. Maruéjol ; P. Grandet, *Les Pharaons du Nouvel Empire : une pensée stratégique (1550-1069 avant J.C.)*, Éd. du Rocher, 2008 ; L'Histoire n° 132, avril 1990 ; G. Duby, *Grand Atlas historique*, Larousse, 2008

L'Histoire de la Méditerranée, Hors-série Le Monde/La Vie, 2019

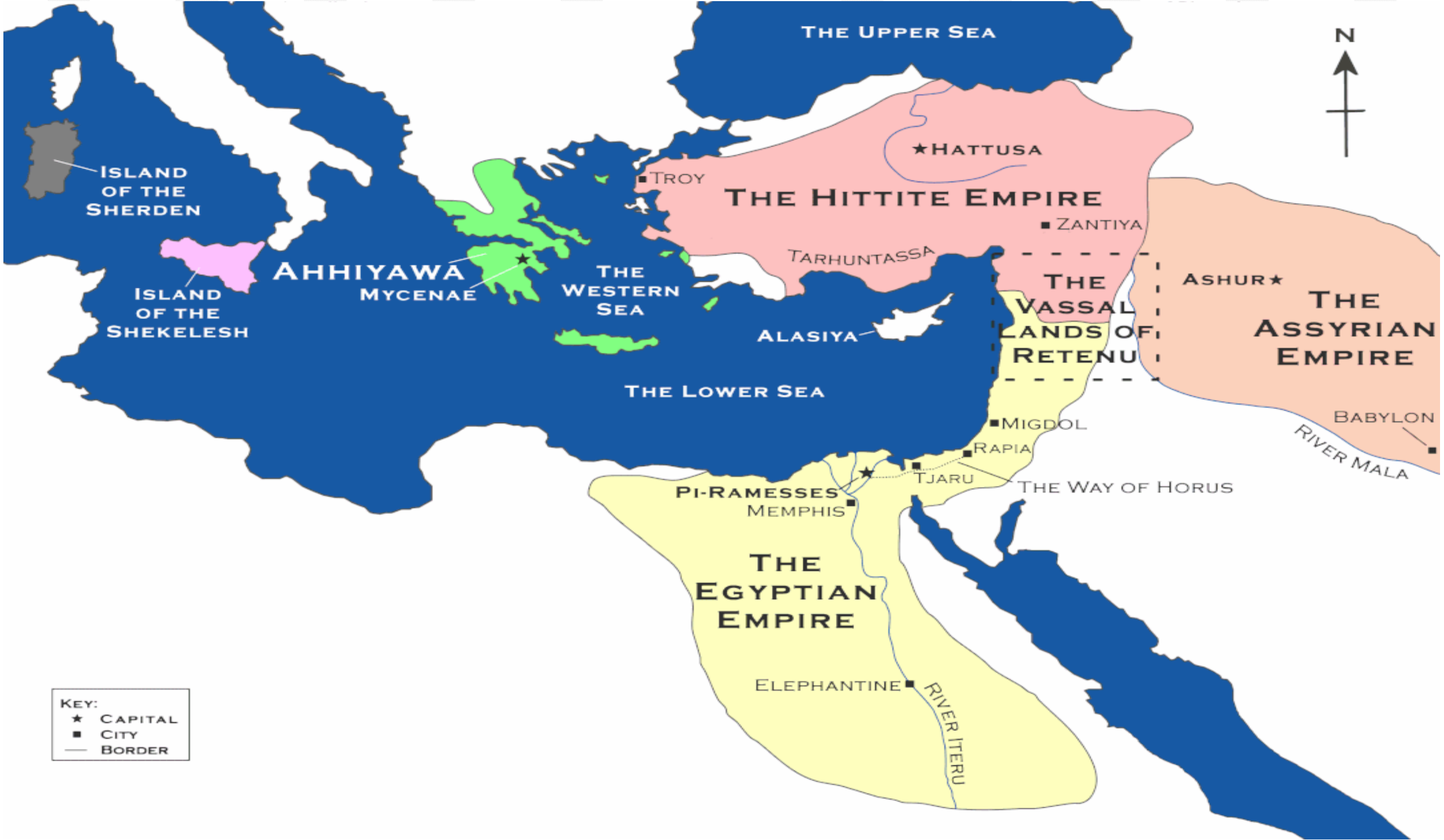

KEY:
 ★ CAPITAL
 ■ CITY
 — BORDER

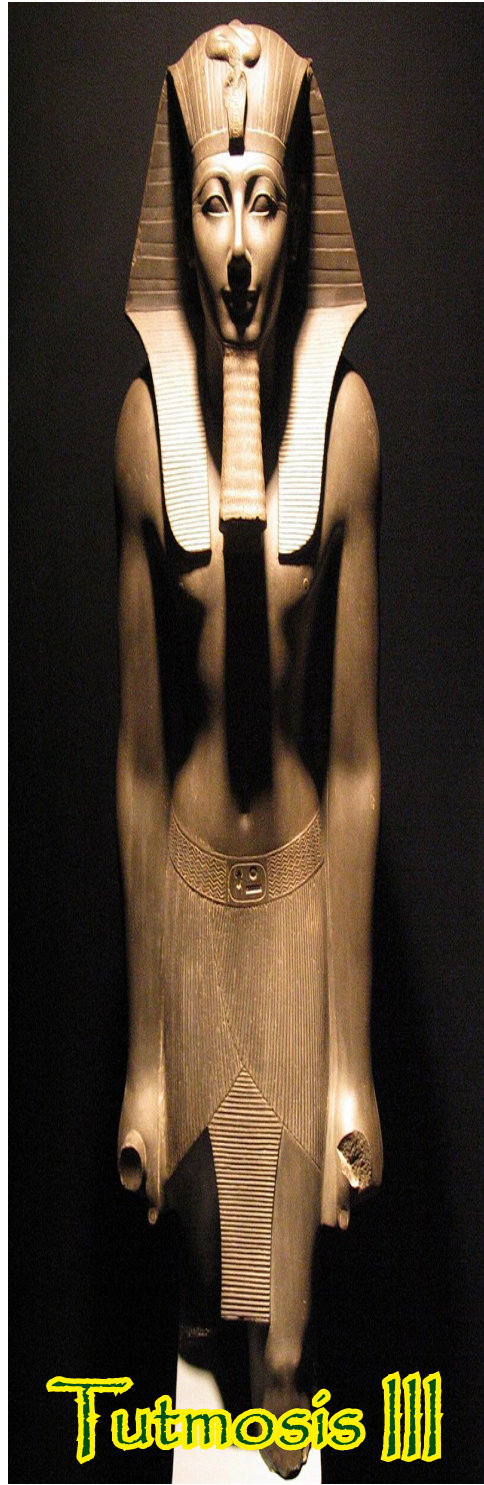

Tutmosis III



Akenaton



Horemheb



Seti I

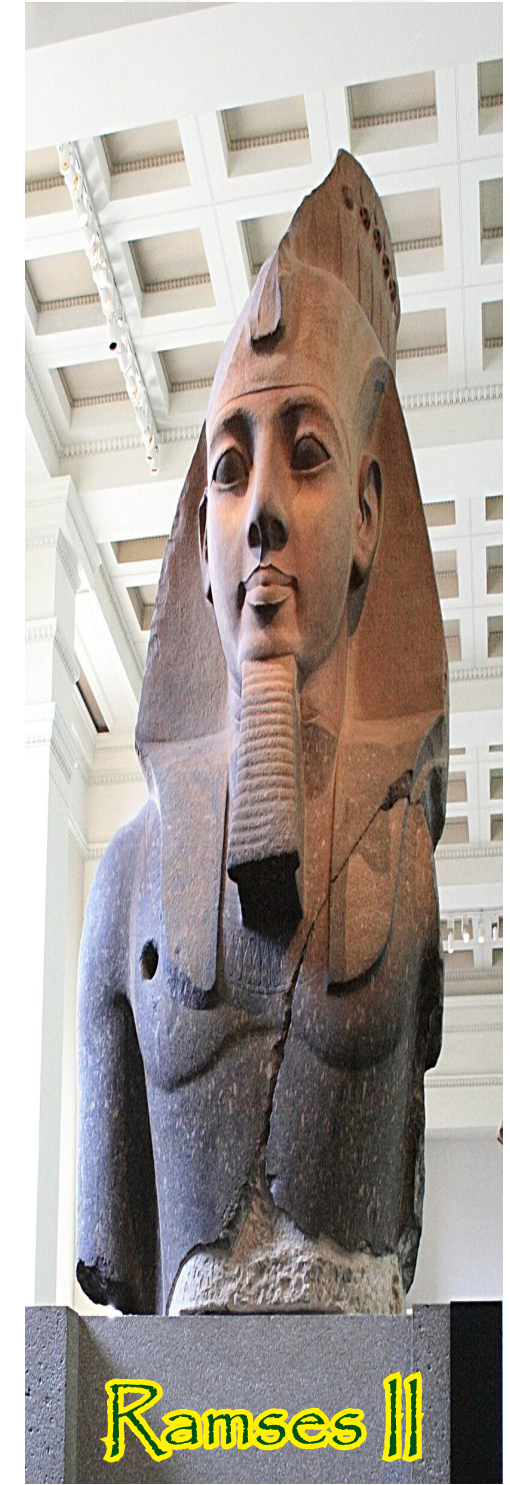

Ramses II

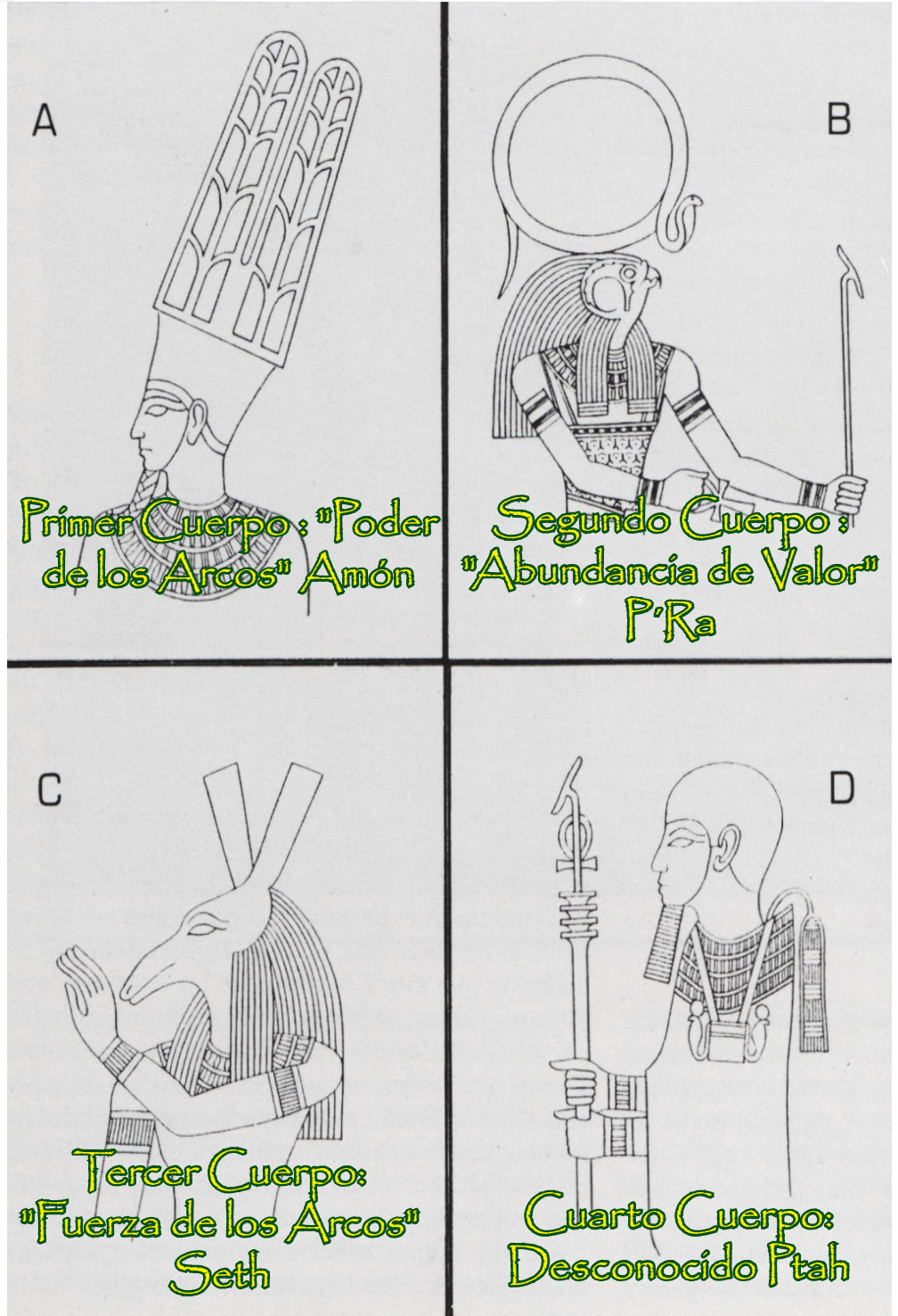
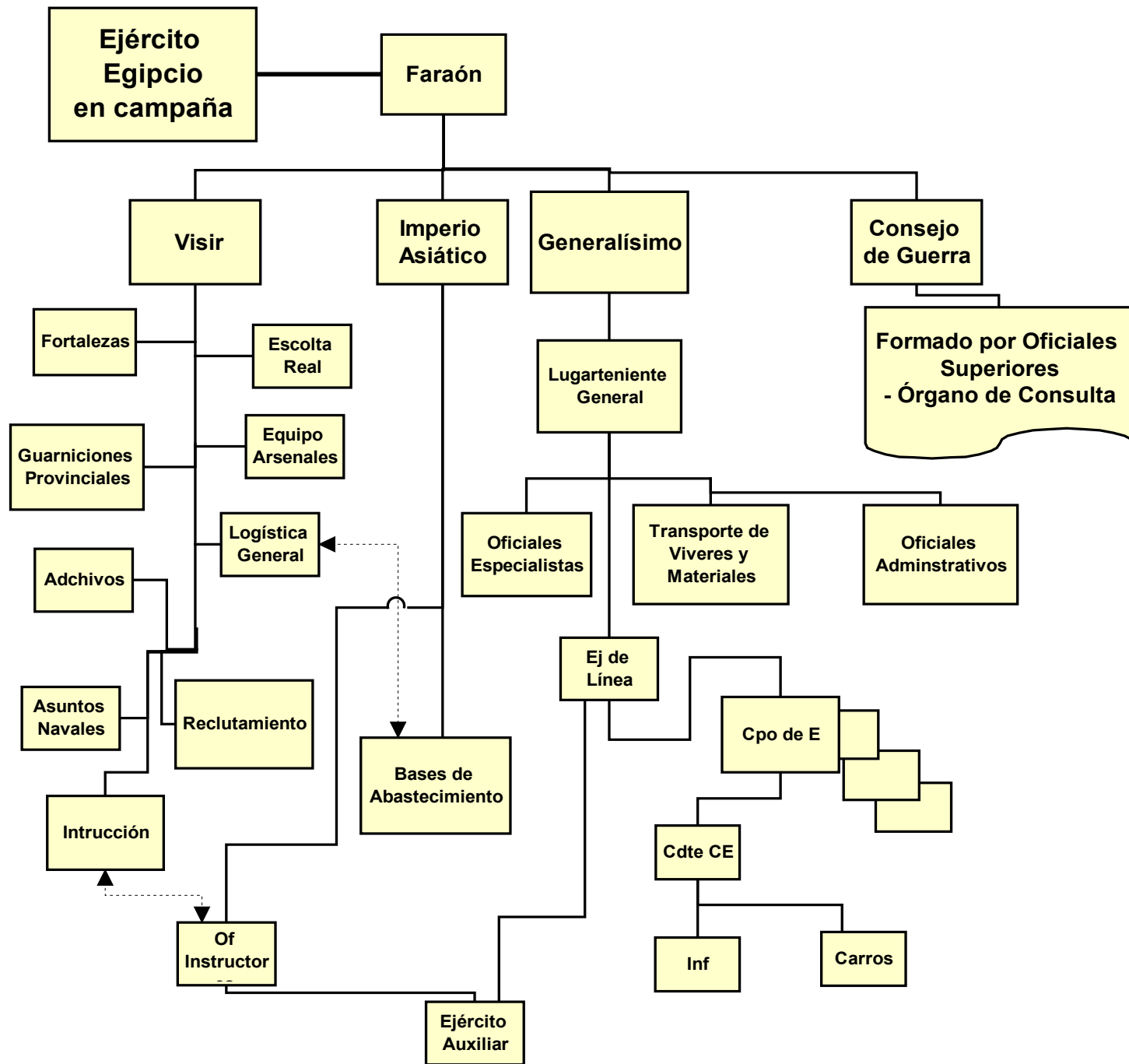



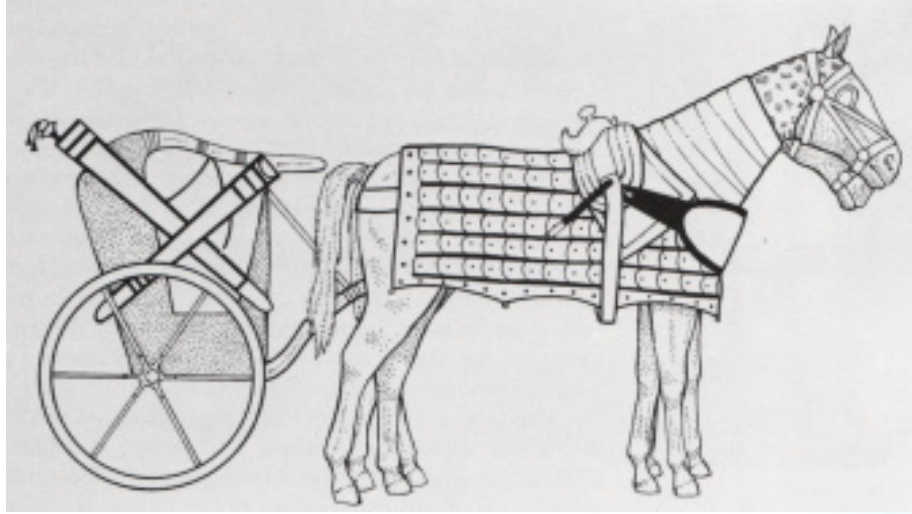





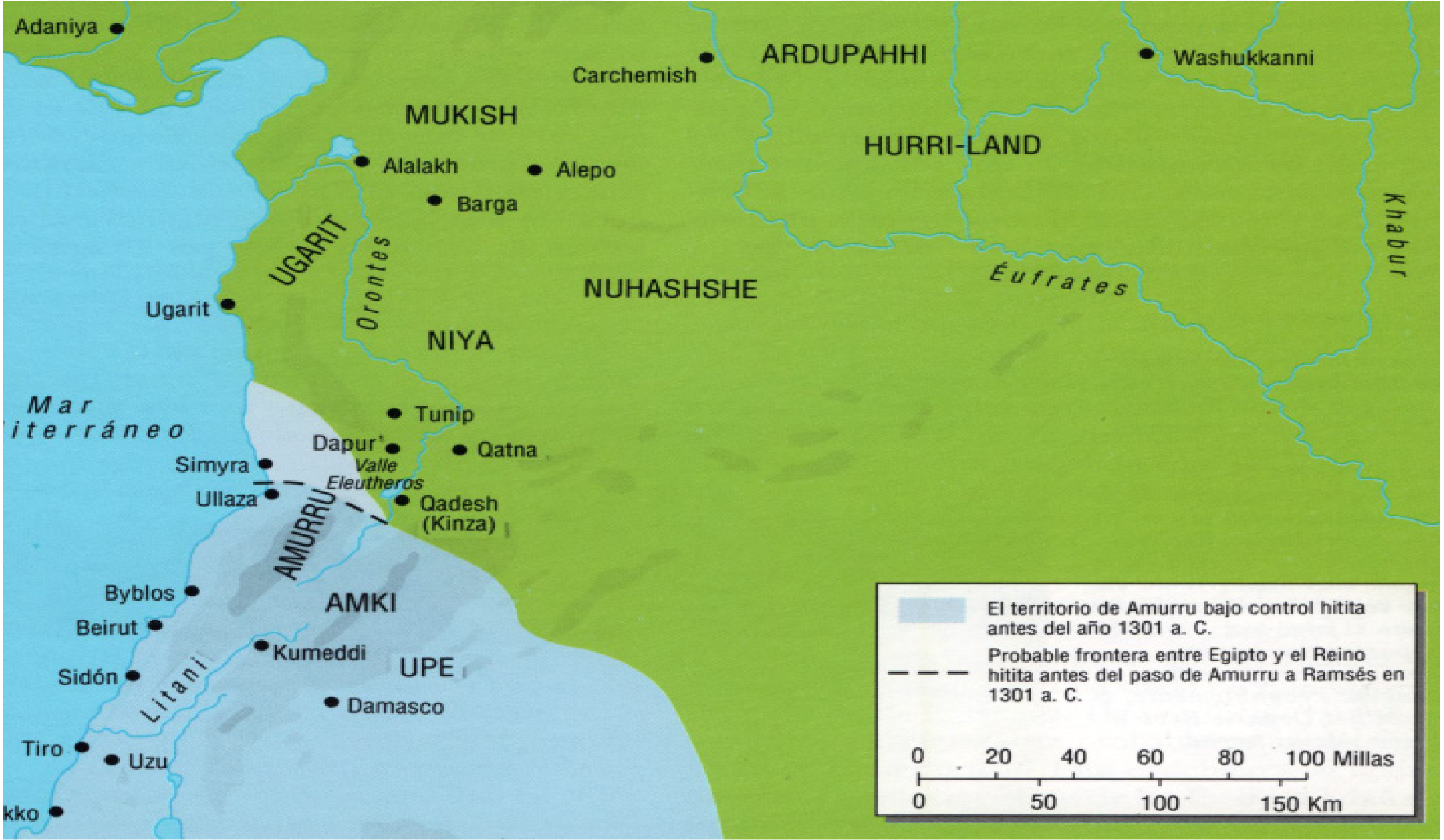

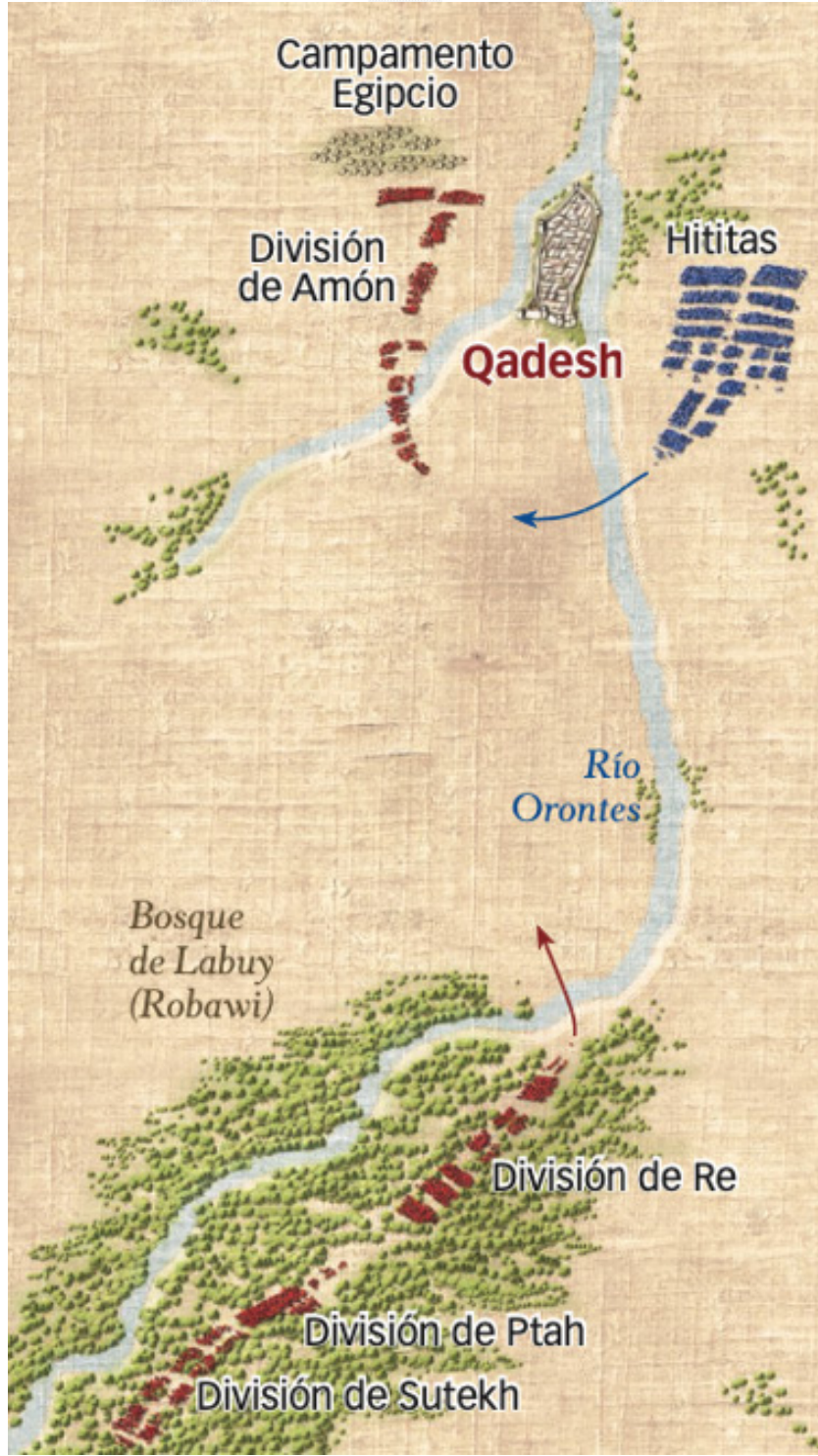

II





1 Habiendo sido despertado a primeras horas de la mañana por el visir de Ramsés II, con el requerimiento de acudir urgentemente en ayuda del faraón, el CE. de P'Re cruza el Orontes por el vado situado en las proximidades de Ribla y comienza una rápida marcha a través de la llanura hacia el campamento de Amón, que queda a poco más de un iter (aproximadamente 7 millas) hacia el norte.

4 Con la presión aumentando sobre la columna y sin espacio suficiente para maniobrar con sus carros, los hititas no tienen más remedio que -abalanzarse- contra el

Shabtuna

XXXX
EG
RAMSÉS II

2 El rey hitita, al enterarse de la llegada de Ramsés la noche anterior, ordena efectuar un detallado reconocimiento masivo del campamento egipcio a la mañana siguiente. Un numeroso destacamento de carros se desplaza hacia el sur desde el campamento, rodea las faldas del Tell sobre el que se encuentra Qadesh y cruza el Orontes.

3 Es probablemente a media mañana y después de haber atravesado los campos cultivados situados al sur del Tell, cuando la columna de carros hitita cruza el afluente Al-Mukadiyah y emerge de la línea de árboles que hasta ahora ha ocultado sus movimientos encontrándose de repente frente a la columna de P'Re, que avanza en dirección norte, a menos de una milla.

CE. egipcio y abrirse paso. Los carros de protección del flanco derecho de la columna egipcia son barridos por la acometida de este inesperado asalto. En tan sólo unos momentos la columna egipcia comienza a desintegrarse.

5 En la cabeza de la columna egipcia se ha abierto, como cortada por una guadaña, una amplia abertura que atraviesa el CE. de P'Re por la que la fila de carros hititas que

Carros de guerra hititas

Llanura de Qadesh

CE. de P'Re

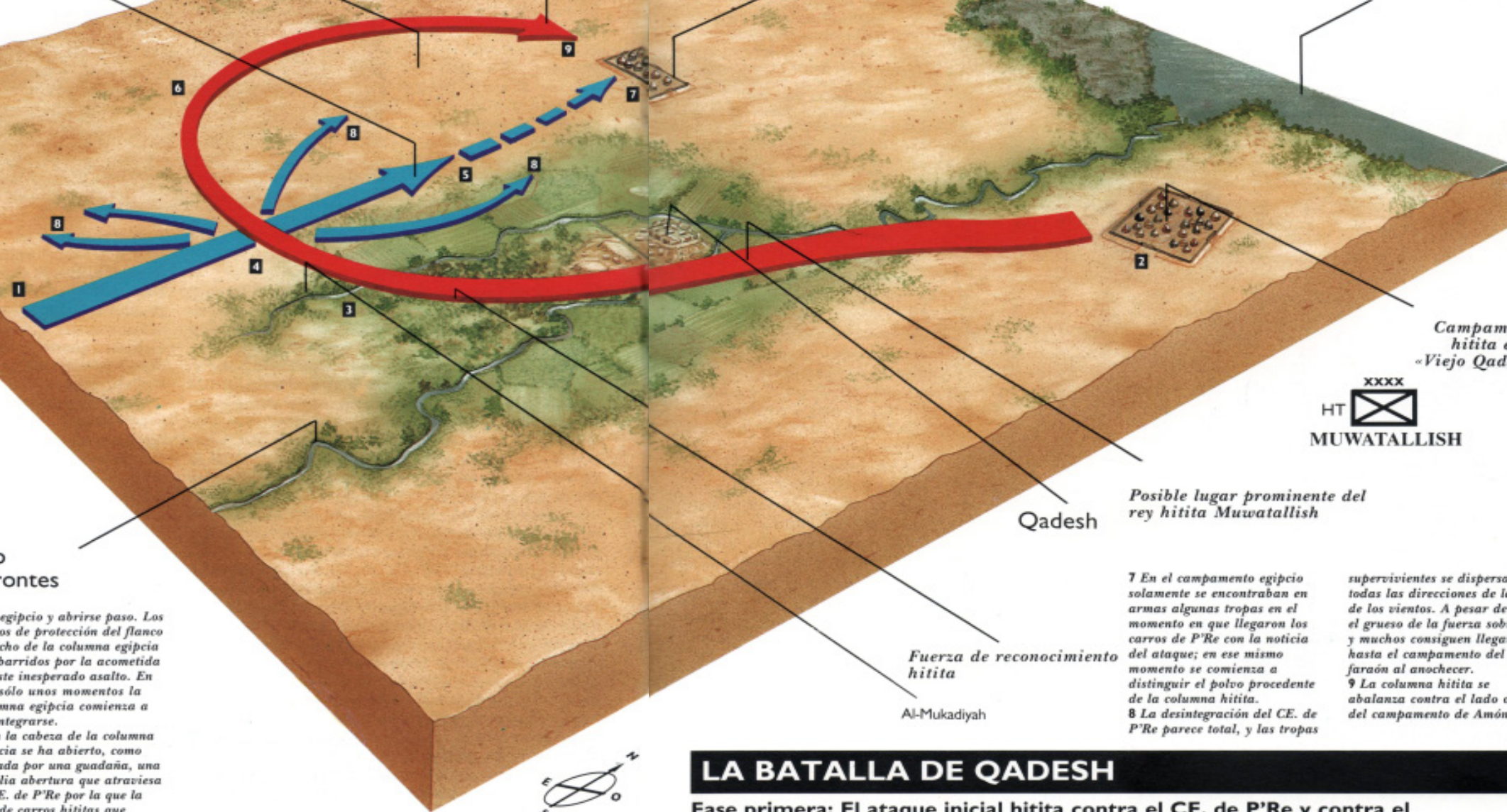

A Amurra

Campamento de Ramsés II y de Amón

Lago de Homs

Qadesh

Fuerza de reconocimiento hitita

Al-Mukadiyah

Campamento hitita en el «Viejo Qadesh»

XXXX
HT
MUWATALLISH

continúan apareciendo en la llanura desde la línea de árboles se abre paso hasta el otro lado de aquella. Varios carros egipcios son enviados al norte para avisar al faraón del ataque hitita.

6 Aparentemente desinteresada en ocasionar la destrucción de P'Re, la columna de carros hitita aprovecha la amplitud de la llanura de Qadesh para iniciar un viraje al norte con el fin de cumplir las órdenes recibidas de reconocer el campamento egipcio.

Possible lugar prominente del rey hitita Muwatallish

7 En el campamento egipcio solamente se encontraban en armas algunas tropas en el momento en que llegaron los carros de P'Re con la noticia del ataque; en ese mismo momento se comienza a distinguir el polvo procedente de la columna hitita.

supervivientes se dispersan por todas las direcciones de la rosa de los vientos. A pesar de todo, el grueso de la fuerza sobrevive y muchos consiguen llegar hasta el campamento del faraón al anochecer.

8 La desintegración del CE. de P'Re parece total, y las tropas

9 La columna hitita se abalanza contra el lado oeste del campamento de Amón.

LA BATALLA DE QADESH

Fase primera: El ataque inicial hitita contra el CE. de P'Re y contra el campamento egipcio

The Battle of Kadesh

In 1275 BC, the battle of Kadesh between the powerful Egyptian Empire and an alliance led by the Hittite kingdom took place. The objective was to dominate the routes and trade of the region of modern day Syria. Thousands of infantrymen and chariots did battle close to the city of Kadesh. There was no clear victory for the either party, but it has passed into history as being the first known great battle to use combat vehicles.

Risky manoeuvres

The pharaoh Ramses II, believing that he would find the Hittites more to the north, advanced with the Amun division. The Hittites, led by King Muwatallis, made a surprise attack on the unsuspecting Egyptian divisions and Ramses' encampment. However, thanks to their quick reactions and their lighter, more manoeuvrable carts, the Egyptians were able to repel the Hittite attack.

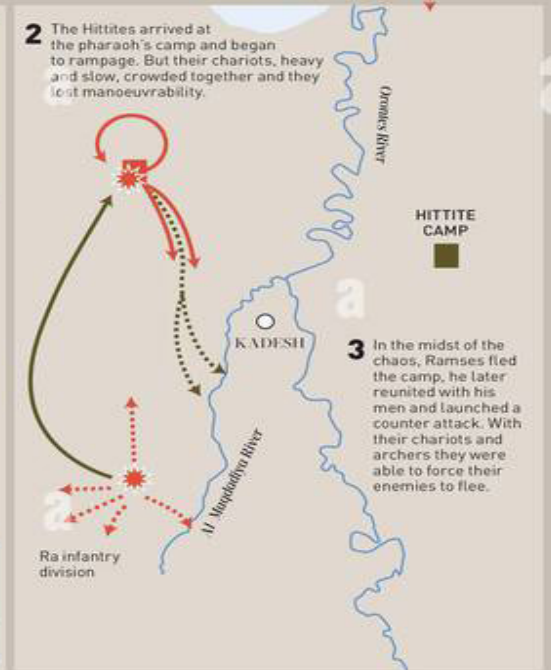
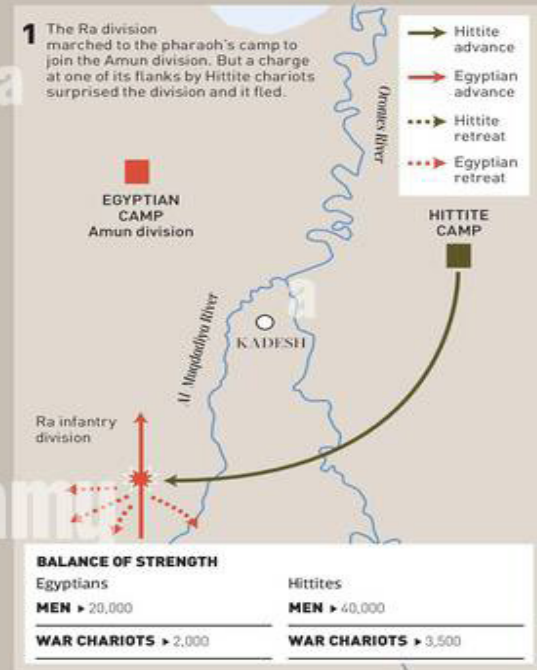

The result

Although the Egyptians were able to force the Hittites to flee, they were unable to take control of Kadesh. Some 15 years later, both parties met again in the city to sign the first ever known peace treaty.

THE COMMANDERS: RAMSES II & MUWATALLIS II
These were the most powerful rulers of the time, although history granted a special place to the Egyptian, whose mummy rests in the Cairo Museum.

CHARIOT-TO-CHARIOT ATTACK TACTICS

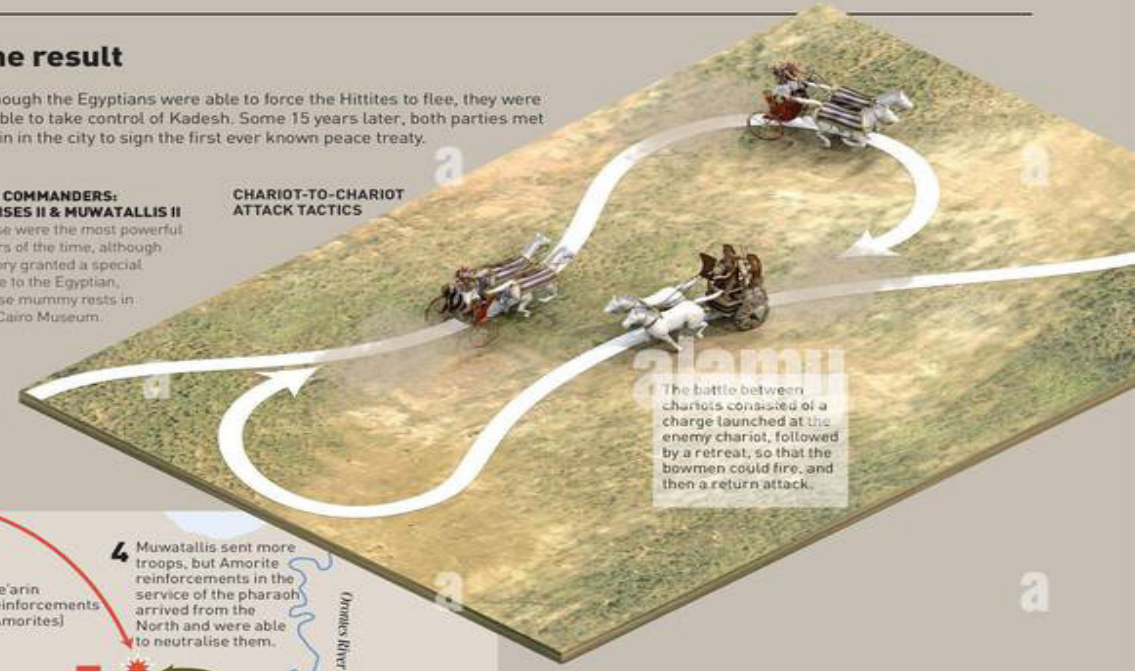

The battle between chariots consisted of a charge launched at the enemy chariot, followed by a retreat, so that the bowmen could fire, and then a return attack.



ATTACK TO INFANTRY TACTICS



The chariots charged at the infantry and dispersed it.

Finally, they went around and returned to attack.



G: The battle of Kadesh







